

# Maßnahmenkarte für die Gewässer Pulsnitz, Haselbach und Weißbach HQ<sub>100</sub> Ohorn

## Legende

- Gewässerachse mit Stationierung
- Überschwemmungsgebiet HQ<sub>100</sub> für PLAN-Zustand (nur Hydrologie)
- Überschwemmungslinie HQ<sub>100</sub> IST-Zustand

## Maßnahmenplanung

- Erhöhung der Leistungsfähigkeit des Gerinnes
- Offenlegung des Gerinnes
- Gerinneneubau
- Verfüllung des Gerinnes
- Linienförmiger Hochwasserschutz
- Objektschutz
- Hochwasserrückhaltebecken
- Wiederherstellungsmaßnahme

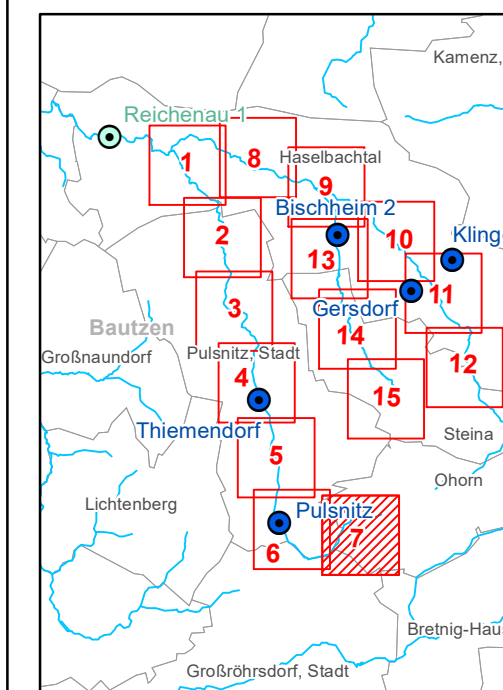

| verwendete Datengrundlagen  |  | Stand   |
|-----------------------------|--|---------|
| DGM                         | DGM2 2 x 2 m (Genauigkeit Höhe ± 0,2 m)  | 11/2012 |
|                             | Terrestrische Vermessung des Flussschlauches im Regelabstand von 25 m (inner-) u. 100 m (außerorts)  | 2013/14 |
| hydrologischer Längsschnitt | NA-Modellgestützte Ermittlung von Bemessungshochwasserwerten im Einzugsgebiet der oberen Pulsnitz, der Haselbach und der Weißbach PLAN-Zustand | 01/2016 |
| Wasserspiegel-lagen         | 1D-Berechnung mit Hydra_WSP  | 01/2016 |

|                      |  |
|----------------------|--|
| <b>Auftraggeber</b>  | Gemeindeverwaltung Haselbachtal - Bauamt<br>Schulstraße 7a; D-01920 Haselbachtal |
| <b>Auftragnehmer</b> | Fugro Consult GmbH<br>Süptitzer Weg 28A; 04860 Torgau                            |
| Lagebezug:           | DE_ETRS89 / UTM - Zone 33  |
| Landkreis:           | Bautzen  |
| Gemarkung:           | Ohorn  |
| Höhenbezug:          | DHHN92   |
| Gemeinde:            | Ohorn  |
| Anlage-Nr.:          | 8.3  |

|  |   |
|--|---|
| <b>Maßnahmenkarte für die Gewässer<br/>Pulsnitz, Haselbach und Weißbach HQ<sub>100</sub><br/>Ohorn</b> | <small>Herausgeber:<br/>Landratsamt Bautzen<br/>Geobasisdaten: © 2014 Staatsbetrieb Geobasisinformation<br/>und Vermessung Sachsen<br/>Jede weitere Vervielfältigung, Verwendung für sonstige<br/>Zwecke oder Weitergabe an sonstige Dritte ist unzulässig.</small> |
| <b>Maßstab 1:5000</b>  | <b>Datum</b> 26.01.2015 <b>Blatt</b> 7 von 15   |